

2024

RELATÓRIO DE ATIVIDADES



ÍNDICE

- 01** Mensagem da direção
- 02** Sobre a Kêlê
- 03** Os nossos projetos
- 04** 2024 em resumo
- 05** Impacto de 2024
- 06** Equipa
- 07** Eventos
- 08** Media
- 09** Resultados
- 10** Parceiros

MENSAGEM DA DIREÇÃO

A distância trouxe-me sabedoria e visão ao longo do ano de 2024, que, para o cargo de Presidente da Associação Kêlê que ocupo atualmente, considero duas condições que acrescentam bastante valor.

Voltei definitivamente para Portugal, voltei a trabalhar a tempo inteiro noutro projeto, voltei a ter as rotinas de antigamente e acrescentei à lista de tarefas diárias saber estar definitivamente longe de um pedaço de terra que ocupa mais de metade de mim, das minhas pessoas que não cabem nas duas mãos, do sentimento de liberdade mais puro que experimentei, da ilha, da minha ilha.

Mas não é sobre mim, é sobre a Kêlê! Apesar dos projetos serem feitos de e por pessoas e por isso também é um bocadinho sobre mim e sobre cada um que faz parte desta associação, tanto em São Tomé como em Portugal e que graças a todas e a cada uma delas, acabo este ano tão orgulhosa por sentir e conseguir ver o grau de autonomia e concretização da missão da Kêlê. E foi a distância que me fez ver de uma forma tão clara o crescimento, a independência, o trabalho alcançado, as necessidades mais gritantes e as metas a definir a longo prazo. Permitiu-me ver com distância o rumo da Kêlê, nem sempre é assim tão fácil quando estamos submersos na realidade de S. Tomé, e foi revelador e crucial para o que sonhamos enquanto Associação para o futuro.

A procura de respostas para as necessidades que vão sendo identificadas ao longo do ano de trabalho são objetivos para o ano de 2025. A diversificação do público-alvo do apoio ao estudo e formação, a utilização de ferramentas digitais que promovam a inclusão na competitividade do mundo profissional e o desenvolvimento de outras competências são o foco do próximo ano que se aproxima.

Confio na decisão que, em conjunto com a Inês e a Rute, tomámos há 4 anos atrás em criar este projeto. Continuo a acreditar que a educação é a ferramenta que tem o potencial para transformar uma pessoa, uma comunidade, um país, o mundo. Continuo a acreditar profundamente nas pessoas, na sua capacidade de aprender, na perseverança em contextos mais desafiantes, na capacidade de sonhar e sobretudo na capacidade de acreditar que é possível ter um futuro digno, mais promissor e consciente.

Que seja sempre essa perseverança a guiar os nossos próximos passos!



MADALENA NOGUEIRA
Presidente Associação Kêlê Mbê

Associação Kêlê Mbê |
Relatório de Atividades 2024

SOBRE A KÊLÊ



Missão

Promoção da educação como instrumento de capacitação de crianças e jovens para um futuro digno e mais promissor.



Visão

Proporcionar um acompanhamento contínuo aos jovens, incentivando-os a estudar e a ter uma maior ambição para o futuro, de forma a conseguirem melhores oportunidades profissionais e melhores condições de vida.



Valores

Ambição, aprendizagem, compromisso, dignidade, disciplina, igualdade, perseverança, responsabilidade e solidariedade.



SOBRE A KÊLÊ



O que fazemos

A Associação Kêlê destina-se a promover a melhoria da qualidade de vida da população, procurando garantir o acesso à educação inclusiva e de qualidade, diminuir o abandono escolar precoce, a redução das desigualdades através de projetos e atividades de caráter social, educativo e cultural, e o acesso a bens de primeira necessidade como alimentos e vestuário, entre outros.

Como funciona

Todos os meses recebemos entre 6 a 8 voluntários por um período mínimo de 1 mês. Os voluntários no terreno dividem a sua experiência pelos três projetos que constituem a associação, em Guadalupe e na Roça Agostinho Neto. Os voluntários são responsáveis por organizar e programar as atividades e formações a desenvolver com as crianças e jovens.

OS NOSSOS PROJETOS



Lar das Cotovias

Este projeto é em parceria com as Irmãs Franciscanas Missionárias de Nossa Senhora em Guadalupe.

No Lar das Cotovias vivem 20 raparigas entre o 7º e o 12º ano, cujas habitações ficam muito distantes da escola. Residem aqui durante a semana, regressando às suas casas para o fim-de-semana.

O trabalho desenvolvido neste projeto prende-se com o acompanhamento escolar e pessoal das jovens.

Algumas das principais tarefas dos voluntários são a preparação de testes, a realização de trabalhos de casa e o desenvolvimento de formações. O apoio é dividido em dois turnos, consoante o período em que as alunas estudam.

OS NOSSOS PROJETOS



ATL Florinhas de São Francisco

No ATL Florinhas de São Francisco, pertencente às Irmãs Franciscanas, acompanhamos alunos do 1º ao 6º ano.

Neste projeto, é feito um complemento à matéria lecionada na escola, especialmente nas disciplinas de língua portuguesa e de matemática. São também dinamizadas atividades lúdicas uma vez por semana.

À semelhança do Lar, existem dois turnos conforme o horário escolar dos alunos.

Os voluntários ficam responsáveis por ajudar a fazer os trabalhos de casa, reforçar a matéria de português e de matemática, ajudar na preparação para os testes e dinamizar as atividades semanais. No seu dia-a-dia, contam com o apoio de voluntários locais.

OS NOSSOS PROJETOS



Roça Agostinho Neto

Neste projeto, o principal foco é a educação e a formação dos jovens entre o 7º e o 12º ano.

À semelhança dos outros projetos, por turnos, é feito um acompanhamento dos conteúdos lecionados nas aulas, a realização dos trabalhos de casa e a preparação para os testes.

Às sextas-feiras é feita uma formação sobre temas importantes para o desenvolvimento pessoal, social e comunitário dos jovens. Cada mês é destinado a um tema diferente, pensado e preparado pelos voluntários.

2024 EM RESUMO



Janeiro

Fomos convidados pela turma de ensino especial da Escola Secundária Leal da Câmara em Rio de Mouro para dar a conhecer o projeto da Kêlê e partilhar experiências de voluntariado. Recebemos ainda vários caixotes com donativos preparados com muito carinho pelos alunos e com mensagens de esperança e amor para os nossos alunos.



Fevereiro

Os passeios de final de mês com os alunos mais assíduos e trabalhadores são sempre muito esperados! Desta vez rumámos à fábrica de chocolate Cloçon Tela, onde fomos muito bem recebidos. É importante que os nossos alunos conheçam a produção local e estejam familiarizados com técnicas sustentáveis e artesanais.



Março

No mês de Março celebrou-se o Dia da Mulher. Neste sentido recebemos um convite especial dirigido às nossas alunas para visitarem a Embaixada de Portugal, assistirem a um filme e visitarem uma exposição de um artista local. É importante o contacto com contextos profissionais também para despertar ambições e objetivos.

2024 EM RESUMO



Abril

O grande evento de angariação de fundos deste ano foi o nosso Jantar Solidário no Restaurante Primeiro Direito, que gentilmente nos cedeu o espaço. Foi uma noite de convívio, partilha, muita alegria e celebração do caminho feito até agora pela Kêlê. Foi também muito importante, já que conseguimos angariar 4.000€ para os nossos projetos em São Tomé!



Mai

Um grande upgrade para a nossa sala de estudo foi a oferta de um quadro que permite melhores condições para o apoio ao estudo com os nossos alunos. Agradecemos esta ajuda tão importante para o nosso espaço da Roça Agostinho Neto, especialmente à nossa voluntária Francisca que tornou este donativo possível!



Junho

Enriquecemos os materiais de estudo dos nossos alunos com a oferta generosa de manuais escolares de várias disciplinas e vários anos. Estes manuais são a base do estudo e do trabalho que fazemos diariamente. Muito obrigada à nossa ex voluntária Sandra e às suas amigas!

2024 EM RESUMO



Julho

Este mês apresentámos a nossa primeira embaixadora, a Sofia Vasconcelos, ex voluntária da Kêlê. Juntámos a visibilidade e a vontade de continuar a ajudar da Sofia, para tentarmos chegar a mais pessoas que possam acreditar connosco e apoiar o projeto ou juntarem-se no terreno como voluntários.



Agosto

O projeto de verão deste ano rumou à Roça Praia das Conchas, no distrito de Lobata. Criámos um projeto de férias no Jardim de Infância, com os alunos do 1º ao 6º ano desta comunidade. Desenvolvemos várias atividades lúdicas e educativas com os alunos desta comunidade, que nos receberam com muito entusiasmo e alegria.



Setembro

Assinámos um protocolo de colaboração com a Fundação Vasco Vieira de Almeida (VVA) que, alinhada com os nossos objetivos e missão, vai apoiar a Kêlê em várias vertentes, contribuindo assim para o desenvolvimento e impacto das nossas atividades junto das crianças e jovens em São Tomé e Príncipe.

2024 EM RESUMO



Outubro

Como todos os anos, no início deste novo ano letivo, distribuimos um kit de material escolar a cada um dos nossos alunos. Graças ao apoio de muitas pessoas e organizações conseguimos assegurar materiais para todos! Acreditamos que o nosso apoio é também garantir que cada aluno tem os materiais necessários para aprender, estudar e sonhar mais alto.



Novembro

Trabalhar com parceiros, é celebrar parceiros! Este mês celebrámos os 3 anos do Pão por Deus, projeto parceiro que distribui refeições diariamente a idosos em Guadalupe. Juntamente com um voluntário local, os voluntários da Kêlê apoiam a distribuição das refeições e promovem momentos de convívio e partilha com estas pessoas.



Dezembro

O mês de Dezembro fica marcado pela distribuição dos cabazes de Natal nas comunidades que apoiamos. Graças à incrível contribuição de muitas pessoas, entregámos 203 cabazes alimentares, que permitiram a estas famílias terem uma ceia de Natal digna e reconfortante!

IMPACTO DE 2024

203

Alunos acompanhados

4

Escolas e creches
beneficiadas

14

Comunidades apoiadas



IMPACTO DE 2024

26

Distribuições de bens

11

Enxovais para recém nascidos entregues

203

Cabazes de alimentos na campanha de Natal



EQUIPA

Orgãos sociais

DIREÇÃO



Madalena Nogueira
Presidente



Inês Calderón
Vice-Presidente



Rute Madureira
Vice-Presidente

ASSEMBLEIA GERAL



Joana Andrion
Presidente



Constança A. Carvalho
Secretária



Rita Albuquerque
Secretária

CONSELHO FISCAL



Marta Soares
Presidente



Carlota Santiago
Vice-Presidente



Maria Galarza
Vice-Presidente

EQUIPA

Equipa Administrativa

APADRINHAMENTOS



Diana Ribeiro



Carlota Martins



Fernanda Vidal



Francisca Soares



Maria Ana Almeida

COMUNICAÇÃO



Beatriz Seixas

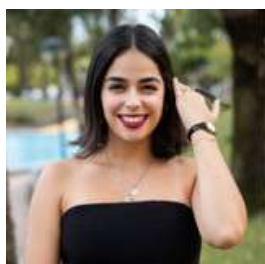

Beatriz Gomes



Carolina Soares



Francisca Frazão



Filipa Novo



Inês Calderón



Joana Aleixo

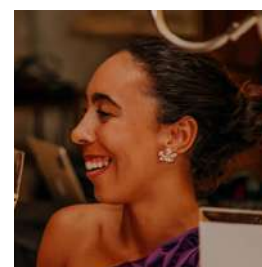

Leonor Álvares Pereira

EQUIPA

Equipa Administrativa

EVENTOS E ANGARIAÇÃO DE FUNDOS



João Falcão



Inês Neiva de Oliveira



Inês Sacramento



Maria Castelo Branco



Matilde Gomes

FINANCIAMENTOS



Bárbara Kreisch



Carolina Caramelo



Francisca Soares



Sofia Silva

FORMAÇÃO DE VOLUNTÁRIOS



Francisca Soares



Madalena Nogueira



Rute Madureira

EQUIPA

Equipa Administrativa

PARCERIAS



Carolina Caramelo



Margarida Nogueira



Sofia Silva

RECURSOS HUMANOS



Ana Barrosa



Constança A. Carvalho



Cristiana Santos



Inês Loureiro



Inês Neiva de Oliveira

EQUIPA

Voluntários no terreno



JANEIRO



FEVEREIRO



MARÇO



ABRIL



MAIO



JUNHO

EQUIPA

Voluntários no terreno



JULHO



AGOSTO



SETEMBRO



OUTUBRO



NOVEMBRO



DEZEMBRO

EVENTOS

30 de Janeiro

Participação em palestra sobre voluntariado

Participámos numa palestra do Agrupamento de Escolas de Ponte de Sor para os alunos do 12º ano sobre solidariedade e voluntariado.



22 de Fevereiro

Feira Voluntariado Internacional na FEP

Fomos convidados para estar presentes na Feira de Voluntariado Internacional, na Faculdade de Economia da Universidade do Porto.

22 de Fevereiro

Volunteer Insights for the SDG's

Estivemos na Católica Lisbon School of Business and Economics, para assistir ao evento Transforming Communities: Volunteer Insights for the SDG's.



4 de Março

Evento Ser Solidário 2024

A SIBS convidou-nos para o evento Ser Solidário, dando-nos as boas-vindas já que a Kêlê foi uma das instituições que se uniu ao Ser Solidário em 2023.

EVENTOS

13 de Março

Sessão de voluntariado internacional

Estivemos numa sessão de voluntariado internacional a convite da Faculdade de Psicologia e de Ciências da Educação, com os nossos ex voluntários Bárbara e Eduardo.



20 de Março

Innovation Week da NOVA FCT

A Faculdade de Ciências e Tecnologia convidou-nos para o evento: Innovation Week. Estivemos presentes com uma banca para dar a conhecer o nosso projeto aos alunos.

27 de Março

Career Day da ESSSM

Marcámos presença na Feira de Voluntariado do Career Day, na Escola Superior de Saúde de Santa Maria, no Porto. As nossas ex voluntárias Cristiana e Maria João representaram a Kêlê.



7 de Abril

Jantar Solidário Kêlê

Organizámos um jantar no Restaurante Primeiro Direito, em Monsanto. Conseguimos angariar 4000€ para os nossos projetos em São Tomé.

EVENTOS

17 de Abril

Feira de Responsabilidade Social AAIUEM

Estivemos na Feira de Responsabilidade Social organizada pelo Instituto Universitário Egas Moniz. Apresentámos a Kêlê e o nosso trabalho aos alunos e ficámos o resto do dia na feira.



23 de Abril

Evento Voluntaria-Te

Marcámos presença no evento Voluntaria-Te, da Escola Superior Náutica, em Lisboa. Esta ação foi dinamizada com o objetivo de dar a conhecer o nosso programa de voluntariado aos alunos.

2 de Maio

ISCTE Sem Fronteiras

Fomos convidados para estar no evento ISCTE Sem Fronteiras. Sob o mote do voluntariado internacional, estiveram presentes várias organizações para dar a conhecer o seu trabalho.



2 de Junho

Torneio de futebol Kêlê no CIF

Organizámos um torneio de futebol solidário no CIF, em Monsanto. Contámos com a participação de seis equipas e tivemos prémios para a equipa vencedora e para os três melhores marcadores.

EVENTOS

14 de Junho

Arraial da Costa

Fomos convidados para estar no Arraial da Costa, organizado pela Associação de Pais da eb Costa da Caparica.



15 de Junho15 de Junho

Arraial Santos em Santos

Os Santos em Santos são uma iniciativa da Paróquia de Santos em que, além de celebrar os Santos Populares, ajuda a angariar fundos para várias associações. Neste sábado foi a nossa vez!

19 de Setembro

Feira de Voluntariado da NOVA SBE

Fomos convidados para marcar presença na Feira de Voluntariado da NOVA School of Business and Economics.



15 de Outubro

Feira de Voluntariado

Fomos convidados para marcar presença na Feira de Voluntariado da Escola Superior de Educação João de Deus. Foi muito bom para dar a conhecer o trabalho que desenvolvemos em São Tomé.

27 de Outubro

Torneio de padel Kêlê

Organizámos um torneio de padel no Porto em parceria com o Black Padel. Os vencedores receberam prémios da Siux Padel Portugal.



EVENTOS

4 de Novembro

Feira de Voluntariado da FEP

Estivemos presentes na Feira de Voluntariado organizada pela Faculdade de Economia da Universidade do Porto.



12 e 13 de Novembro

Feira de Voluntariado na NOVA FCT

Fomos convidados para estar na Feira “How to volunteer?” da Faculdade de Ciências e Tecnologia da Universidade NOVA de Lisboa. Obrigada por esta iniciativa!

26 de Novembro

Mostra de Voluntariado

Estivemos hoje na Mostra de Voluntariado da Faculdade de Engenharia da Universidade do Porto.



3 e 4 Dezembro

Mercado de Natal Solidário

Estivemos presentes no Mercado de Natal Solidário da Universidade Católica Portuguesa. Conseguimos angariar algum dinheiro com a venda do nosso merchandising.

5 de Dezembro

Mostra de Voluntariado

Celebrámos o Dia Internacional do Voluntariado marcando presença na Mostra de Voluntariado da Universidade Portucalense.



MEDIA



17 de Janeiro

Presença no País das Maravilhas

Sónia Morais Santos, mais conhecida como Cocó na Fralda, esteve no programa País das maravilhas da Antena 1 a falar sobre a nossa história e trabalho.

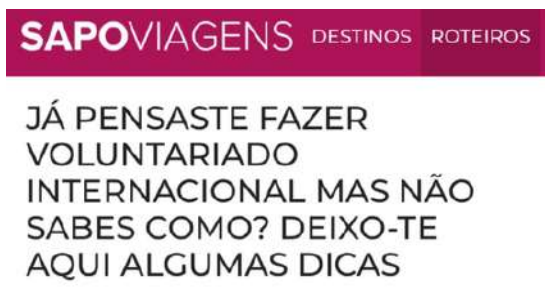

15 de Março

Artigo na Sapo Viagens

A nossa ex voluntária Rita escreveu um artigo na Sapo Viagens sobre a sua experiência de voluntariado em São Tomé com a Kêlê.



10 de Abril

Donativo no podcast dos Hotéis Vila Galé

A Mariana Seara Cardoso foi convidada para “A minha vida dava um podcast” dos Hotéis Vila Galé. No final da entrevista, escolheu a Associação Kêlê para doar 250€.

MEDIA



30 Outubro e 27 Novembro

Entrevista na Rádio Lobata

Nestes dias tivemos voluntárias na Rádio Lobata, que é a rádio do distrito onde atuamos, para falar do nosso trabalho e dar o testemunho da sua experiência. A partir deste momento, passámos a ter uma presença mensal nesta rádio.



6 de Novembro

Direto com a Unlimited Future

A Unlimited Future é uma associação sem fins lucrativos que tem como objetivo desenvolver iniciativas na área da educação. Fizeram um direto no instagram sobre oportunidades de voluntariado e convidaram-nos.



18 de Dezembro

Entrevista na Televisão São Tomense

Fomos convidados para estar no programa “Manhã na TVS”, para celebrar os 4 anos da Kêlê em São Tomé. Foi uma ótima maneira de dar a conhecer o nosso trabalho e chegar a mais pessoas.

RESULTADOS

Associação Kele MBE

Moeda: EUR
Contribuinte: 516247174

Demonstração dos resultados por naturezas em 12 de 2024
(ME)

Conta		Rendimentos e Gastos	Notas	2024	2023
Pos	Neg				
71/72		Vendas e serviços prestados		0,00	0,00
75		Subsídios à exploração		0,00	0,00
73		Variação de inventários na produção		0,00	0,00
74		Trabalhos para a própria entidade		0,00	0,00
	61	Custo das mercadorias vendidas e das matérias consumidas		0,00	0,00
	62	Fornecimentos e serviços externos		-25 551,79	-21 301,70
	63	Gastos com pessoal		0,00	0,00
762	65	Imparidades (perdas/reversões)		0,00	0,00
763	67	Provisões (aumentos/reduções)		0,00	0,00
78		Outros rendimentos		43 543,57	28 355,00
	68	Outros gastos		-915,24	-2 045,70
		Resultado antes de depreciações, gastos de financiamento e impostos		17 076,54	5 007,60
761	64	Gastos / reversões de depreciação e de amortização		0,00	0,00
		Resultado operacional (antes de gastos de financiamento e impostos)		17 076,54	5 007,60
79	69	Gasto de Financiamento (líquidos)		18,83	0,00
		Resultado antes de impostos		17 095,37	5 007,60
812		Impostos sobre o rendimento do período		0,00	0,00
		Resultado líquido do período		17 095,37	5 007,60

Contabilidade - (c) Primavera BSS

PARCEIROS



Associação estuDAR

A Associação estuDAR tem como objetivo promover a educação de jovens nos países de língua oficial portuguesa, através da angariação de material escolar. A estuDAR faz recolhas de material escolar para a Kêlê, que permite chegar não só aos nossos projetos, como também a escolas e alunos de comunidades carenciadas.



Banco do Bebê

O Banco do Bebê é uma IPSS criada em 1996, para colmatar problemas económicos e sociais de famílias utentes da Maternidade Alfredo da Costa. Dá à Kêlê 20 enxovais por ano com bens essenciais para entregar a bebés recém-nascidos das famílias acompanhadas em São Tomé.



CST - Companhia Santomense de Telecomunicações

A CST é o principal operador de telecomunicações em São Tomé. Oferece tarifários de chamadas em rede local para os oito voluntários no terreno e oferece também rede Wi-fi no espaço de trabalho da associação sem custos associados pela sua utilização mensal.



Fundação Vasco Vieira de Almeida

A Fundação Vasco Vieira de Almeida foi instituída pela Vieira de Almeida (VdA) e tem como fim principal a promoção da educação para a cidadania. Alinhada com os nossos objetivos e missão, assim como com o ODS 4 - Educação de Qualidade, a Fundação VVA apoia a Kêlê em várias vertentes, contribuindo para o desenvolvimento e impacto das nossas atividades junto dos alunos em São Tomé.

PARCEIROS



Fyre Agency

A Fyre Agency é uma agência digital, responsável pela criação, desenvolvimento e manutenção do website da Kêlê.



IPDJ – Instituto do Desporto e Juventude

O IPDJ é um organismo pertencente ao estado português, que confere o estatuto de associação juvenil à Associação Kêlê Mbê.



Irmãs Franciscanas Missionárias de Nossa Senhora em Guadalupe

As Irmãs Franciscanas estão presentes em São Tomé desde 1994 e desempenham um papel crucial a nível de apoio educacional e social. Dois dos projetos da Kêlê são dirigidos pelas Irmãs (ATL Florinhas de S. Francisco e Lar das Cotovias).



MB WAY

Somos membros do Ser Solidário, do MB WAY. O Ser Solidário permite apoiar uma instituição de solidariedade ou causa solidária através de uma doação (valor escolha), sem custos.



Moraes Leitão, Galvão Teles, Soares da Silva & Associados

A Moraes Leitão é uma sociedade de advogados portuguesa, que nos dá apoio jurídico pro bono.

PARCEIROS



NOVA – Nova School of Business and Economics

A NOVA, é parceiro da Associação Kêlê através da plataforma Roleplay Nova SBE que encaminha potenciais voluntários para o processo de recrutamento da Kêlê.



Pão por Deus

O Pão por Deus é um projeto que entrega diariamente uma refeição quente a 8 idosos em Guadalupe. Os voluntários da Kêlê acompanham o voluntário local nesta distribuição.



Para Onde?

A “Para Onde?” é uma ONGD que nasceu em 2016, com o objetivo de criar espaços onde pessoas se juntem, se conheçam e cresçam comprometidas com um mundo mais justo. A Para Onde? apoia a Kêlê na gestão de candidaturas, processo de seleção dos voluntários e prepara, apoia e acompanha os voluntários no terreno.



STP Airways

A STP Airways, uma das companhias aéreas que liga São Tomé a Lisboa, Portugal, concede um desconto de 10% a todos os voluntários que voem para São Tomé e ajuda a Kêlê com o envio de bagagem extra.

OBRIGADA POR ACREDITARES CONNOSCO!

